

AUDIÊNCIA PÚBLICA 3º QUADRIMESTRE 2022

24/02/2023



LEI DE RESPONSABILIDADE FISCAL

ART. 9º....

§ 4º - ATÉ O FINAL DOS MESES DE MAIO, SETEMBRO E FEVEREIRO, O PODER EXECUTIVO DEMONSTRARÁ E AVALIARÁ O CUMPRIMENTO DAS METAS FISCAIS DE CADA QUADRIMESTRE, EM AUDIÊNCIA PÚBLICA NA COMISSÃO REFERIDA NO § 2º DO ART. 166 DA CONSTITUIÇÃO OU EQUIVALENTE NAS CASAS LEGISLATIVAS ESTADUAIS E MUNICIPAIS.

A Audiência Pública é um dos instrumentos de transparência da Gestão Fiscal, e deve ser amplamente divulgada, para que haja a devida participação popular na Administração Pública.

AUDIÊNCIA PÚBLICA

Lei Complementar 101/2000

ART. 48 - SÃO INSTRUMENTOS DE TRANSPARÊNCIA DA GESTÃO FISCAL, AOS QUAIS SERÁ DADA AMPLA DIVULGAÇÃO, INCLUSIVE EM MEIOS ELETRÔNICOS DE ACESSO PÚBLICO: OS PLANOS, ORÇAMENTOS E LEIS DE DIRETRIZES ORÇAMENTÁRIAS; AS PRESTAÇÕES DE CONTAS E O RESPECTIVO PARECER PRÉVIO; O RELATÓRIO RESUMIDO DA EXECUÇÃO ORÇAMENTÁRIA E O RELATÓRIO DE GESTÃO FISCAL; E AS VERSÕES SIMPLIFICADAS DESSES DOCUMENTOS.

CUMPRIMENTO DAS METAS FISCAIS

Com relação ao cumprimento das Metas Fiscais, os principais objetivos da Audiência Pública são:

- Demonstrar as receitas arrecadadas no período, comparadas com a sua previsão;
- Demonstrar as despesas realizadas executadas no exercício;
- Comparar as Receitas e Despesas do exercício;
- Demonstrar as Dívidas do município;
- Demonstrar os Resultados Nominal e Primário;
- Demonstrar o percentual aplicado na educação;
- Demonstrar o valor aplicado na saúde;
- Avaliar os índices legais de aplicação de despesas com pessoal;
- Apuração do resultado financeiro do exercício.

RECEITAS



Imagem Ilustrativa

RECEITAS	PREVISÃO ANUAL	RECEBIDAS ATÉ O 3º QUADRIMESTRE
RECEITAS CORRENTES	19.600.144,00	24.807.519,86
RECEITA TRIBUTÁRIA	700.300,00	1.189.694,10
RECEITA PATRIMONIAL	60.000,00	928.881,78
RECEITA DE SERVIÇOS	0	0
TRANSF. CORRENTES	22.571.444,00	26.699.702,79
(CONTAS REDUTORAS)- FUNDEB	(3.731.600,00)	(4.162.712,32)
OUTRAS REC. CORRENTES	0,00	151.953,51
RECEITAS DE CAPITAL	592.380,00	1.651.911,81
OPERAÇÃO DE CRÉDITO	400.000,00	500.000,00
ALIENAÇÃO DE BENS	60.000,00	440.160,00
TRANSF. DE CAPITAL	132.380,00	711.751,81
TOTAL DA RECEITA	20.192.524,00	26.459.431,67

DESPESAS



Imagem Ilustrativa

DESPESAS	AUTORIZADA	EMPENHADAS ATÉ O 3º QUADRIMESTRE
DESPESAS CORRENTES	18.529.693,32	20.329.883,40
PESSOAL E ENCARGOS SOCIAIS	10.256.788,33	10.048.817,35
JUROS E ENCARGOS DA DÍVIDA	32.500,00	26.433,50
OUTRAS DESP. CORRENTES	8.240.404,99	10.254.632,55
DESPESAS DE CAPITAL	1.636.365,68	4.100.300,68
INVESTIMENTOS	1.355.700,68	3.761.262,20
AMORTIZAÇÃO DA DÍVIDA	280.665,00	339.038,48
RESERVA DE CONTINGÊNCIA	26.465,00	0,00
TOTAL DA DESPESA	20.192.524,00	24.430.184,08

REPASSE À CÂMARA MUNICIPAL	AUTORIZADA	TRANSFERÊNCIAS ATÉ O 3º QUADRIMESTRE
Repasses	1.200.000,00	1.200.000,00

RESULTADO DA EXECUÇÃO ORÇAMENTÁRIA

RECEITAS ARRECADADAS ATÉ O QUADRIMESTRE	R\$ 26.459.431,67
DESPESAS EMPENHADAS ATÉ O QUADRIMESTRE	R\$ 24.430.184,08
SUPERÁVIT ORÇAMENTÁRIO ATÉ O QUADRIMESTRE	R\$ 2.029.247,59

DEMONSTRATIVO DA DÍVIDA DO MUNICÍPIO



Imagem Ilustrativa

DÍVIDA FLUTUANTE

DÍVIDAS	SALDO ANTERIOR	INSCRIÇÃO	BAIXA	SALDO ATUAL
CONSIGNAÇÕES	R\$ 113.824,54	R\$ 1.803.796,45	R\$ 1.767.310,21	R\$ 150.310,78
DÍVIDAS A PAGAR DO EXERCÍCIO	-	R\$ 23.604.292,12	R\$ 20.800.538,66	R\$ 2.803.753,46
RESTOS A PAGAR	R\$ 1.091.068,74	R\$ (35.178,28)	R\$ 1.055.889,86	R\$ 0,00
TOTAL GERAL	R\$ 1.204.893,28	R\$ 25.372.910,29	R\$ 23.623.738,73	R\$ 2.954.064,84

DÍVIDA FUNDADA INTERNA

DÍVIDAS	VALORES
PARCELAMENTO DIVIDA REFERENTE AO PASEP	R\$ 47.217,80
PRECATÓRIOS ORIUNDOS DO TRIBUNAL REGIONAL FEDERAL - 4º REGIÃO	R\$ 1.682.250,61
PARCELAMENTO REF. INSS	R\$ 39.443,79
OPERAÇÃO DE CRÉDITO	R\$ 655.892,49
TOTAL GERAL	R\$ 2.424.804,69

RESULTADO NOMINAL E PRIMÁRIO DO MUNICÍPIO

agência Senado

Indicadores



Imagem Ilustrativa

RESULTADO PRIMÁRIO E NOMINAL

RESULTADO PRIMÁRIO 3º QUAD. 2022	
RECEITA PRIMÁRIA TOTAL	R\$ 25.037.962,03
DESPESA PRIMÁRIA TOTAL (EMPENHADA)	R\$ 24.064.712,10
RESULTADO PRIMÁRIO - ACIMA DA LINHA	R\$ 2.721.113,53
RESULTADO NOMINAL - ACIMA DA LINHA	R\$ 4.382.123,94
RESULTADO PRIMÁRIO – ABAIXO DA LINHA	R\$ 2.176.022,06
RESULTADO NOMINAL – ABAIXO DA LINHA	R\$ 3.753.644,62

APLICAÇÃO NA EDUCAÇÃO

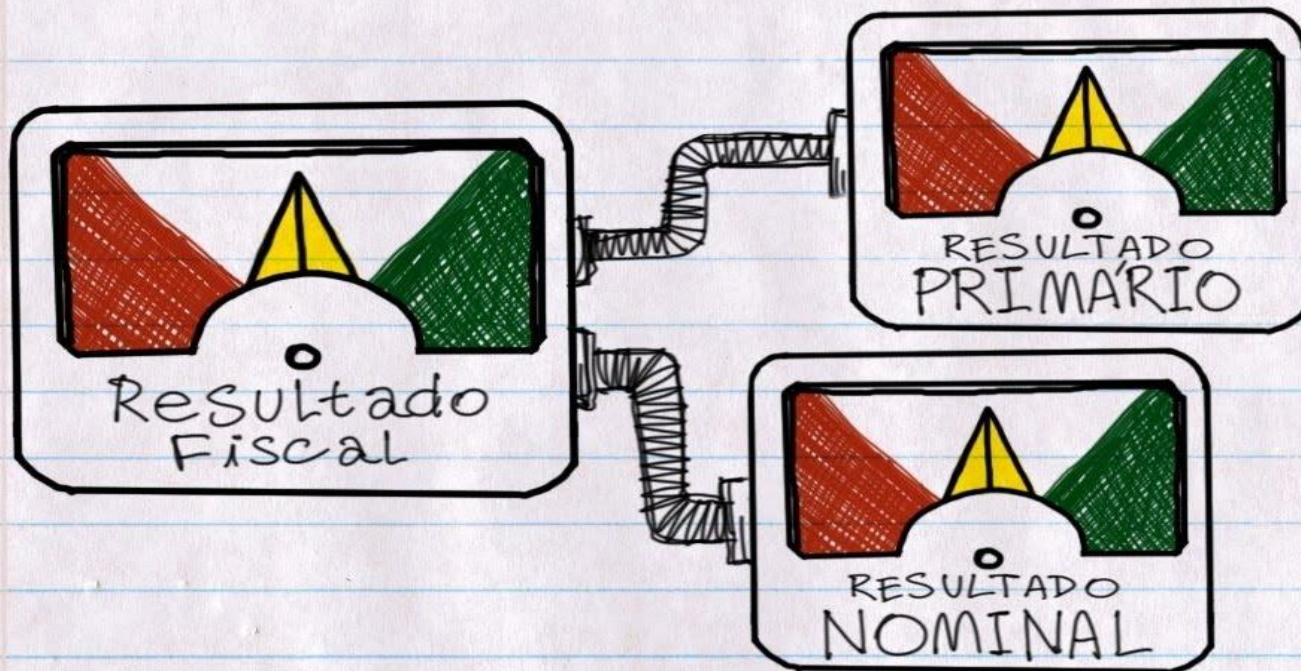

Imagem Ilustrativa

APLICAÇÃO EDUCAÇÃO

25%

PORCENTAGENS APLICADAS	
TOTAL DA RECEITA BRUTA DE IMPOSTOS	R\$ 23.252.053,45
TOTAL DAS DESPESAS PARA FINS DE LIMITE	R\$ 6.300.323,07
PERCENTUAL DE APLICAÇÃO EM MDE SOBRE A RECEITA LÍQUIDA DE IMPOSTOS	27,10 %

APLICAÇÃO NA EDUCAÇÃO- **FUNDEB**

FUNDEB	
INDICADORES DO FUNDEB	
TOTAL DAS DESPESAS DO FUNDEB PARA FINS DE LIMITE	2.007.287,87

Mínimo de 70% do FUNDEB na Remuneração dos Profissionais da Educação Básica	92,54%
Total da Receita Recebida e não Aplicada no Exercício	0,05%

APLICAÇÃO NA SAÚDE



Imagem Ilustrativa

PORCENTAGEM APLICADA

PORCENTAGEM APLICADA	
TOTAL DAS RECEITAS RESULTANTES DE IMPOSTOS E TRANSFERÊNCIAS CONSTITUCIONAIS E LEGAIS	21.856.991,11
VALOR APLICADO EM ASPs	4.531.367,84
PERCENTUAL DA RECEITA DE IMPOSTOS E TRANSFERÊNCIAS CONSTITUCIONAIS E LEGAIS APLICADO EM ASPs	20,73%

DESPESA COM PESSOAL - PODER EXECUTIVO

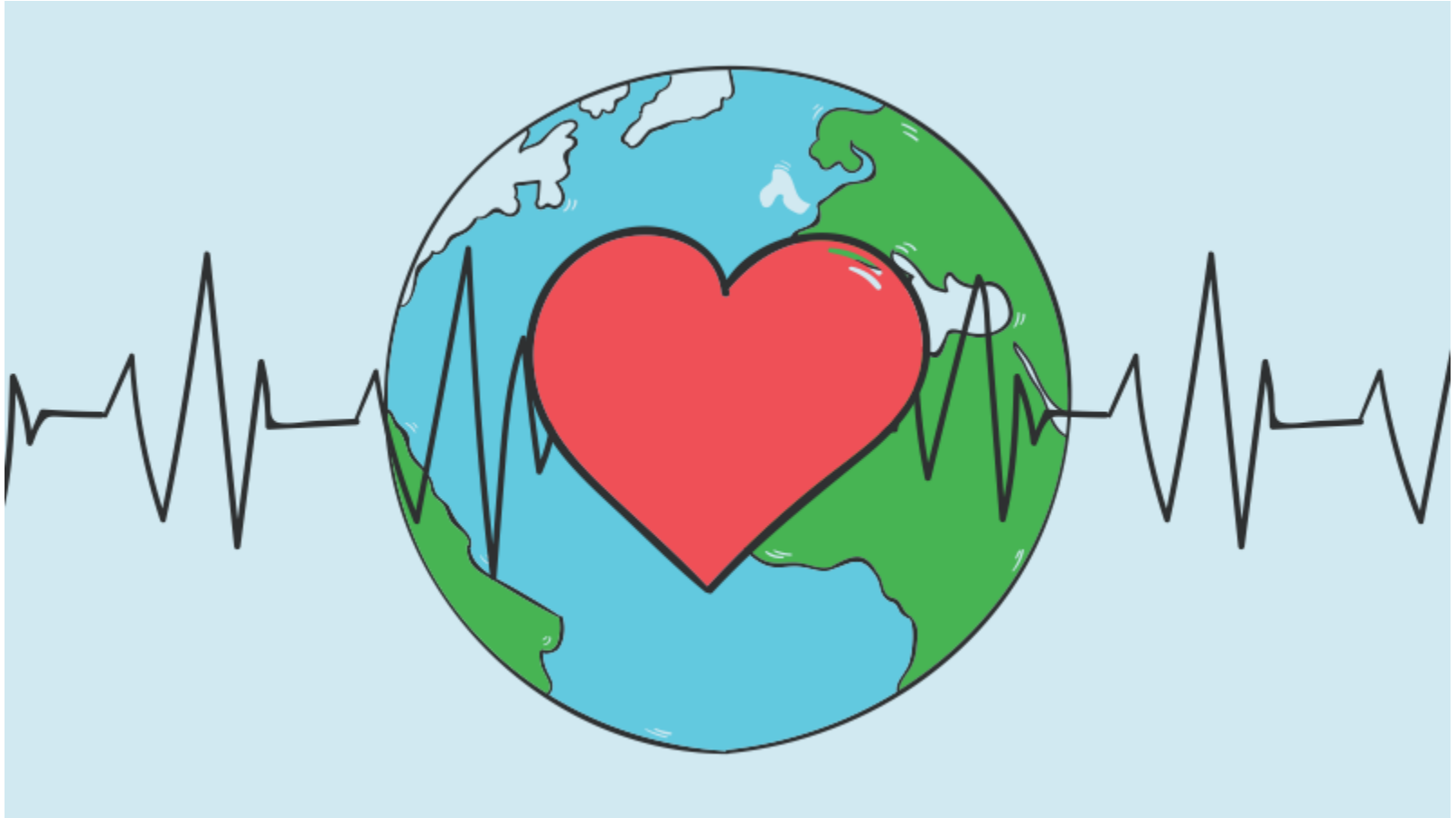
RELATÓRIO DE GESTÃO FISCAL - PODER EXECUTIVO

PERÍODO: EXERCÍCIO DE 2022

QUADRO COMPARATIVO COM OS LIMITES DA LRF	DOZE ÚLTIMOS MESES	
RECEITA CORRENTE LIQUIDA	24.807.514,66	
(-) Transferências obrigatórias da União relativas às emendas individuais (art. 166-A, § 1º, da CF) (V)	(700.000,00)	
(-) Transferências obrigatórias da União relativas às emendas de bancada (art. 166, § 16, da CF) (VI)	(48.706,00)	
(-) Recursos destinados ao pagamento dos agentes comunitários de saúde e dos agentes de combate às endemias (§ 11 do art. 198, da CF - EC 120/22) (VII)	191.496,00	
RECEITA CORRENTE LÍQUIDA AJUSTADA - RCL	23.867.312,66	
DESPESAS TOTAIS COM PESSOAL	9.083.577,97	38,06%
Limite Máximo (Art. 20 LRF)	12.888.348,84	54,00%
Limite Prudencial 95% (parágrafo único - art. 22 LRF)	12.243.931,39	51,30%
Limite de Alerta - 90% (parágrafo 1º, inciso II - art.59 LRF)	11.599.513,95	48,60%

RESULTADO FINANCEIRO DO EXERCÍCIO 2022

RESULTADO FINANCEIRO DO EXERCÍCIO 2022	
ATIVO FINANCEIRO	R\$ 10.630.034,29
PASSIVO FINANCEIRO	R\$ 2.954.064,84
SUPERÁVIT FINANCEIRO	R\$ 7.675.969,45

AUDIÊNCIA PÚBLICA

- contabilidade@barradojacare.pr.gov.br
- Telefone: (43) 3537-1202
- Telefone: (43) 3537-1212
- www.barradojacare.pr.gov.br
- www.barradojacare.pr.gov.br

OBRIGADO!

